

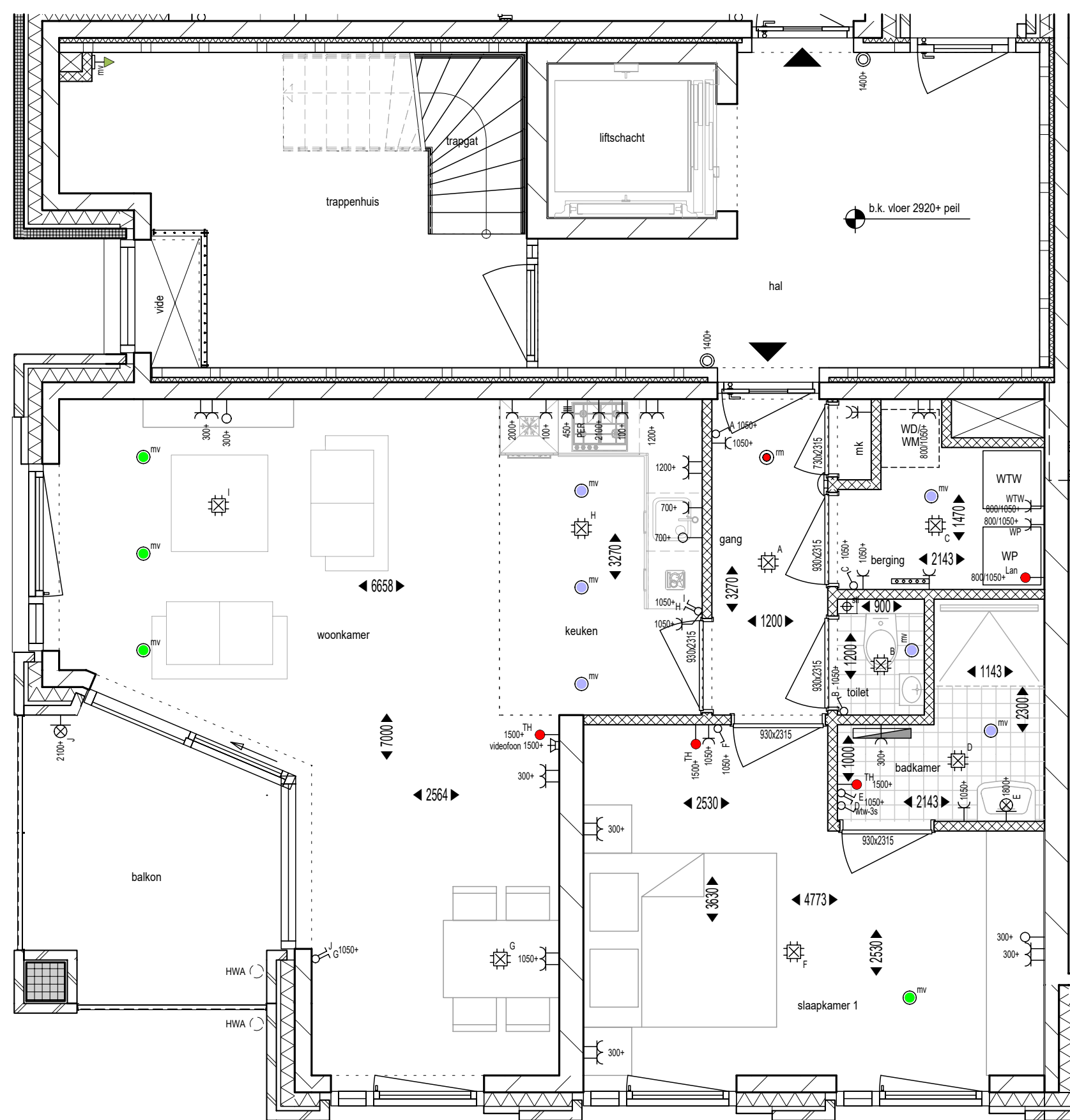

Aanzicht Koppelstokstraat 1:200



Plattegrond 1:50



Aanzicht Menninckstraat 1:200

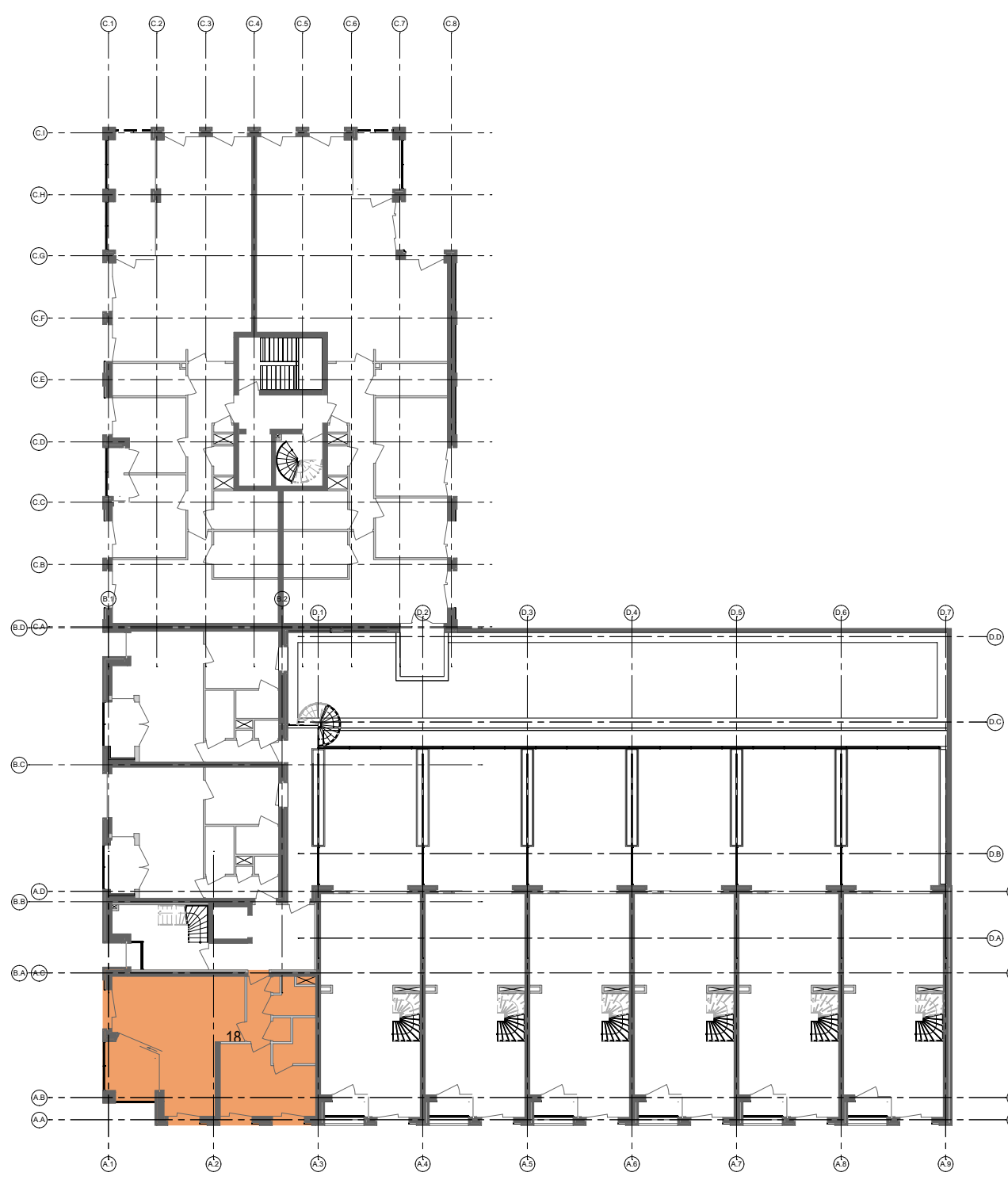

Overzicht 1e verdieping 1:300



Overzicht parkeren 1:300

Renvooi infobouw

<ul style="list-style-type: none"> enkele schakelaar 3-standen schakelaar t.b.v. MV dubbele schakelaar wisselschakelaar plafondlichtpunt wandlichtpunt enkele wandcontactdoos met randaarde dubbele wandcontactdoos naast elkaar dubbele wandcontactdoos opbouw boven elkaar verdeler vloerverwarming deurbel drukknop deurbel videfoon plaats en aansluiting thermostaat loze leiding t.b.v. elektra optische rookmelder mechanisch ventilatie punt uit plafond hemelwaterafvoer 	<ul style="list-style-type: none"> radiator (n.l.b. door installateur) plaats koelkast plaats kooktoestel plaats vaatwasser plaats wasmachine plaats wasdroger WP WP WP WTW WTW WTW kruipruik
---	---

- als een wandcontactdoos, schakelaar, lozeleiding etc. bij elkaar gesitueerd staan en de zelfde hoogte hebben dan worden deze in één raster geplaatst.

- de maten op de tekeningen staan aangegeven in millimeters. Aan de maatvoering op deze tekening kunnen geen rechten worden ontleend. Indien deze maatvoering tussen wanden is aangegeven, is daarbij geen rekening gehouden met enige wandafwerking (tegelwerk of spuitwerk). De ervaring leert dat in werkelijkheid afwijkingen van deze maten kunnen ontstaan. Wij adviseren derhalve om maatvoering op de tekeningen niet te gebruiken voor het bestellen van vloerafwerkingen, gordijnen, meubilair etcetera, maar altijd ter plaatse de maat op te nemen. De op de verkooptekening aangegeven alternatieven c.q. opties behoren niet tot de levering.

- plaats en hoeveelheid van de hemelwaterafvoeren zijn nader te bepalen volgens berekening van de installateur.

- de posities van de installaties (geldt ook voor lichtpunten) zijn indicatief.

- het is mogelijk dat tijdens de uitvoering beperkte wijzigingen worden aangebracht, die technisch of architectonisch noodzakelijk of wenselijk blijken, zonder dat dit afbreuk doet aan de kwaliteit of het uiterlijk.

<p>aanvraag: 4-4-2022 JWEG TOOS</p> <p>Ind. Datum Get. Gez. Wijziging</p>	<p>Plansleutel: TBOA - - VK - DEF - 0017 - INR - MVD - 1048 -</p>
<p>Status: DEFINITIEF</p>	<p>Afgiftedatum</p>
<p>Werk: Nieuwbouw appartementen en woningen Scheveningen</p>	<p>Schaal: Var.</p>
<p>Oprichtgever: Ten Brinke Vastgoedontwikkeling Burgemeester van der Zandestraat 21 7051 CS Varsseveld</p>	<p>Projectnummer: TD0761</p>
<p>Bouwplaats: Den Haag - Doctor Lelykade Doctor Lelykade 200 2583 CP Den Haag</p>	<p>Blad: VK 1048</p>
<p>Onderdeel: Verkooptekening bouwnr. 18</p>	<p>QR-code Indien aanwezig, scannen om te controleren of tekening actueel is</p>

Ten Brinke
Oost

Ten Brinke Bouw B.V.
Vestiging Ten Brinke Oost
Twenteport Oost 14
7609 RG Almelo
Tel. +31(0)314-371900
E-mail tenbrinkeoost@tenbrinke.com
Internet www.tenbrinke.com